

038/26

SOGGIORNO ESTIVO LAGO DI GARDA



Il Circolo è lieto di informare i soci di aver opzionato anche per quest'anno una interessante soluzione per un piacevole soggiorno sul Lago di Garda. L'appartamento individuato consiste in una porzione di villa bifamiliare ubicato in località Piaghen 180 in prossimità della frazione di Pai del comune di Torri del Benaco, rinomata località turistica del lago di Garda. Pai è una piccola frazione che conta un paio di centinaia di abitanti e si trova sulla sponda veronese del lago, 7 km dopo Torri in direzione Malcesine. Il paesino, assai caratteristico, è composto da due nuclei: la zona antica e la zona moderna ed è ricco di testimonianze storiche e bellezze naturalistiche.

In un contesto di lievitazione dei costi per analoghe offerte, proponiamo un soggiorno competitivo, comprensivo di tutte le utenze. Nell'augurare buone vacanze, s'invitano i soci a consultare attentamente le "disposizioni generali" sotto indicate, a compilare con cura la domanda di ammissione da inoltrare, se interessati, nei termini previsti.

Verona, 3 aprile 2026

LA PRESIDENZA



Sostieni il Circolo con il tuo 5 x 1000 - codice fiscale 80014780235

DISPOSIZIONI GENERALI

1. Le domande di ammissione dovranno essere inoltrate via mail (cralunicreditvr@gmail.com) alla Segreteria del Circolo, **quanto prima possibile**, tramite l'apposito modello allegato alla presente compilato in ogni sua parte. Le prenotazioni verranno accettate subordinatamente alla conferma da parte della Struttura.
2. RICORDIAMO CHE TUTTI I PARTECIPANTI, FAMILIARI MAGGIORENNI COMPRESI, DOVRANNO RISULTARE REGOLARMENTE ISCRITTI AL CIRCOLO.
3. LE DOMANDE NON CORRETTAMENTE O PARZIALMENTE COMPILATE NON SARANNO PRESE IN ESAME.
4. **E' ammessa la richiesta anche per più turni consecutivi** (*specificandola nelle annotazioni in calce alla domanda*). Essa sarà accolta compatibilmente con la disponibilità ed il numero delle domande.
5. CRITERI DI PRIORITA': premesso che le richieste sono riservate ai Soci in regola con l'iscrizione al Circolo per l'anno 2026, unico criterio di priorità sarà la data di ricevimento delle domande presso il Circolo.
6. L'assegnazione dell'appartamento, una volta che il Circolo avrà ricevuto la conferma da parte della struttura sarà comunicata tempestivamente al socio che dovrà far pervenire l'accettazione alla struttura entro e non oltre il decimo giorno dal ricevimento della comunicazione di avvenuta assegnazione. Ogni successivo rapporto verrà mantenuto esclusivamente con la struttura (pagamenti, eventuali rinunce e conseguenti penalità, consegna e riconsegna delle chiavi ecc. ecc.).

Appartamento - Località Piaghen 180 - Torri del Benaco (VR)



Descrizione:

A pochi passi dalla sponda del lago, appartamento trilocale sito al primo piano di una villetta bifamiliare. L'appartamento è composto da ampio soggiorno/cucina con terrazzo; camera matrimoniale con ulteriori 2 posti letto; camera con 2 letti; bagno con box doccia; tre balconi, garage e posto auto.

Prezzi:

periodo	inizio turno	fine turno	importo
1	11/04/26	18/04/26	€ 600,00
	18/04/26	25/04/26	
	25/04/26	02/05/26	
	02/05/26	09/05/26	
	09/05/26	16/05/26	
2	06/06/26	13/06/26	€ 900,00
	13/06/26	20/06/26	
	20/06/26	27/06/26	
3	27/06/26	04/07/26	€ 1.300,00
	04/07/26	11/07/26	
	11/07/26	18/07/26	
	18/07/26	25/07/26	
4	25/07/26	01/08/26	€ 1.300,00
	01/08/26	08/08/26	
	08/08/26	15/08/26	
	15/08/26	22/08/26	
5	22/08/26	29/08/26	€ 900,00
	29/09/26	05/09/26	
	05/09/26	12/09/26	
	12/09/26	19/09/26	
6	19/09/26	26/09/26	€ 500,00
	26/09/26	03/10/26	
	03/10/26	10/10/26	

L'appartamento è dotato di acqua corrente, suppellettili e stoviglieria per la cucina, forno a microonde, TV, no lavatrice.

I partecipanti dovranno quindi provvedere unicamente alla biancheria da tavola, da letto e da bagno.

Il costo del soggiorno è comprensivo dei consumi di acqua ed energia elettrica.

L'appartamento dovrà essere lasciato perfettamente pulito e in ordine.

L'ACCERTAMENTO DI SITUAZIONI ANOMALE E DI PULIZIA NON SUFFICIENTE COMPORTERA' UNA PENALE DI € 100.

Può essere richiesta la pulizia di fine turno a pagamento da versare direttamente in loco.

Informiamo inoltre che l'Amministrazione Comunale di TORRI DEL BENACO prevede un contributo di soggiorno a carico degli ospiti di tutte le strutture ricettive del territorio, la cui riscossione viene demandata a carico dei Proprietari/Gestori delle stesse. Al riguardo informiamo i soci che l'importo da versare a tale titolo è di € 2,00 per persona al giorno (sono esclusi da tale contributo i minori fino al 14° anno compreso).

E' indispensabile che i soci adulti siano muniti di carta d'identità e di codice fiscale.

Le chiavi dell'appartamento andranno ritirate e riconsegnate alla fine del periodo in loco direttamente alla proprietà.

NORME DI COMPORTAMENTO

Ogni famiglia è direttamente responsabile dell'arredamento ricevuto in consegna, che non potrà essere sostituito né cambiato per nessun motivo, nonchè della buona conservazione di tutte le suppellettili e dell'appartamento stesso. Gli eventuali danni arrecati saranno posti a carico dei partecipanti.

L'appartamento alla fine di ogni turno, dovrà essere lasciato in perfetto ordine, dopo attenta ed accurata pulizia, entro le ore 10.00 e sarà a disposizione della famiglia subentrante dalle ore 14.00 della stessa giornata.

Ogni famiglia è tenuta ad osservare le usuali norme di correttezza e di rispetto della quiete nelle ore di riposo diurno e notturno (14.00/16.00 – 23.00/8.00).

E' vietato condurre e tenere negli appartamenti animali di qualsiasi genere.



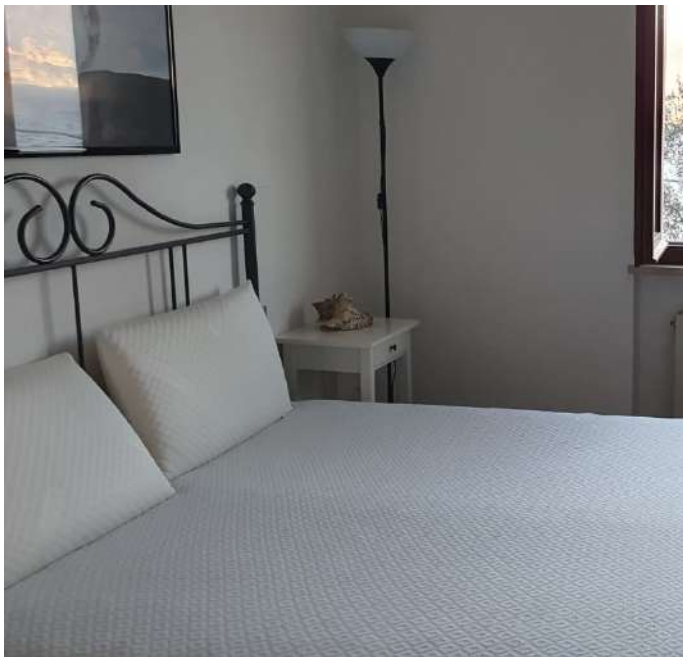





DOMANDA DI AMMISSIONE AL SOGGIORNO DI TORRI DEL BENACO

Appartamento in villetta - Località Piaghen 180 - Torri del Benaco (VR)

PERIODO RICHIESTO (indicare il periodo e la/le settimana/e prescelti)

periodo _____ settimana da _____ a _____

periodo _____ settimana da _____ a _____

periodo _____ settimana da _____ a _____

periodo _____ settimana da _____ a _____

RICHIEDENTE

COGNOME NOME.....

C.F. RESIDENTE A..... CAP

VIA/PIAZZA..... N°

TESSERA SOCIO N°.....

TEL. CASA/UFFICIO CELL

E-MAIL

PARTECIPANTI (*compreso il richiedente se partecipa*)

- 1.anno nascita.....
- 2.anno nascita.....
- 3.anno nascita.....
- 4.anno nascita.....
- 5.anno nascita.....

Annotazioni:

.....
.....

Data _____

Firma _____